

施主様のご厚意で内覧会を開催しております。
10月26日~12月初旬
予約制（駐車場に限りがある為）
時間：10：00~16：00
土日祝ご希望の方は、お早めにお問い合わせください

Contact Information

カイコー株式会社 鹿児島事業所
住所：鹿児島市谷山港1丁目2-6
☎：099-295-0003
☎：099-295-0004



@kaikoh.renovation

@kaikoh_kagoshima

Instagram やってます！



@KAIKOH.RENOVATION



KAIKOH_KAGOSHIMA



カイコー株式会社



House renovation plan



Kagoshima city,
Kagoshima prefecture

鹿児島県鹿児島市

Daughters clip
×
Kaikoh renovation

Planning

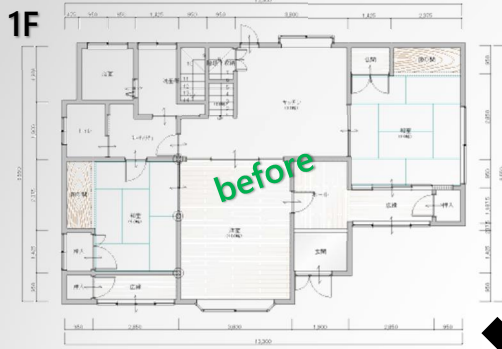

Before photo



After photo

築31年の木造住宅をお客様ご購入され、リノベーション。
1F約30坪、2F約20坪、合計で50坪と大きい建物です。
4人家族のお客様には、部屋数も多く、
昔の間取りの為使い勝手が悪いと悩まれておりました。

当社のご提案として、2Fの間取りは変えずに表層リフォーム。
1Fを全面リフォーム（大きなリビングとWIC）のご提案をしました。

開放感のあるLDK、広めのパントリー、おしゃれなWIC、
お客様に満足いただけるデザインに仕上がりました。



解体後の現場写真

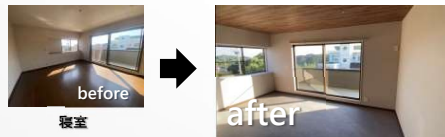
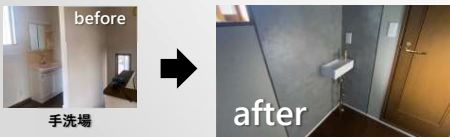
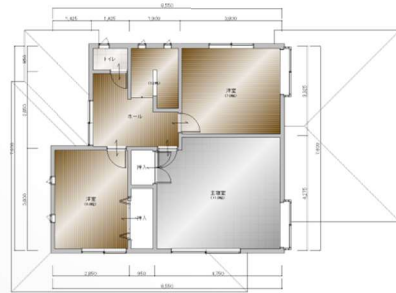
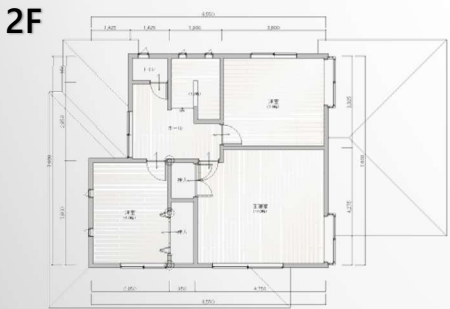

Flooring



リビング 床



玄関ホールからリビング・キッチン・WICは、WOOD ONEのピノアースを採用。
無垢材フローリングで浮造り仕上。足触りが良く、温かみもあります。



洗面所・パントリー・トイレ 床



水回りなどの床には、水にも強い
SangetsuのSフロア（ビニル床シート）を採用。
木目調や石・タイル調いろいろな種類から選べます。

Kitchen



Panasonic

リビングの奥にキッチンを設置。Panasonicラクシーナのアイランドキッチンを採用。
背面のカップボードとセットにすることで質感も合い、使い勝手もいいです。

他にも **LIXIL Takara standard** **アイトップ** **TOTO** 取り扱いしております。

Bath room/Wash stand/Toilet



バスルームはLIXIL。
洗面化粧台は、AICA。
トイレは、Panasonicを採用。
こちらも他メーカー取り扱いしております。

Door



外部/内部ドアは、輸入ドアシンプソンを採用。
1番はじめに空間の印象を決めるのは扉。
厳選した仕様で塗りつぶし塗装や
オイルフィニッシュ塗装など、いろいろな色
をお選びいただけます。

もちろん、国内の扉メーカーも多数取り扱いしております。



Wall material

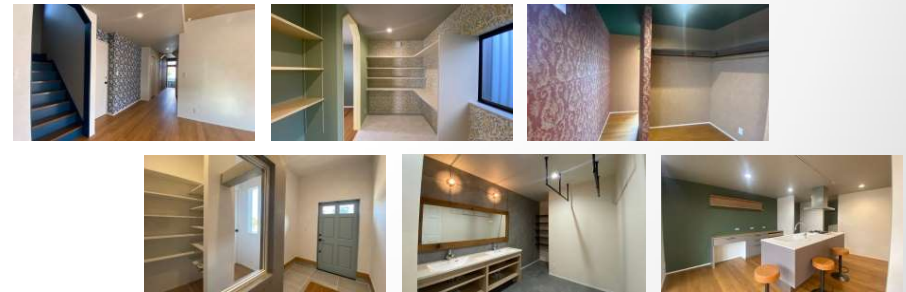

天井・壁材の仕上げは、クロス施工。さまざまな空間にアクセントクロスを採用。
玄関ホールとシューズクロークの間仕切りには、モールテックスを採用。
場所に応じて、色々な空間が楽しめます。その他、珪藻土や漆喰も施工可能です。